



Full Setmanal de Conjuntura Agrària

Núm. 858

del 29 de juny al 4 de juliol de 2009

Conjuntura Sectors Ramaders

En el sector oví i en el del porcí s'ha iniciat de manera clara el comportament estacional dels preus durant l'estiu que abasta fins a final d'any en el cas del primer. El porcí torna a marcar un augment del preu, tot i que en els mercats del nord d'Europa s'ha iniciat com ja és habitual el preu a la baixa, aquest any amb més força. La disminució de l'oferta en els mercats del sud d'Europa per les elevades temperatures i en algunes zones d'Espanya per la disminució de la cabanya i l'augment de la demanda per la vinguda dels estiuejants, ha propiciat aquest augment del preu. També l'oví ha iniciat (per fi!) el desitjat augment estacional dels preus. Ben és veritat que ho fa per una disminució forta del nombre d'animals i no per un alegre augment de la demanda, però benvinguda sigui. En el **boví**, s'ha aturat la caiguda de preus en els animals frisons que durava des de fa sis setmanes (en els animals creuats ja es va aturar des de primers de juny). El millors preus han animat a una demanda que s'espera que continuï amb l'arribada dels esperats estiuejants. Finalment, en el cas del **pollastre** els preus s'han reduït per un excés d'oferta (d'animals de més pes que no tenen una sortida fluida en aquesta època), i al que també va contribuir negativament un dia menys d'activitat (Sant Joan).

Conjuntura Sectors Agrícoles →

PORQUÍ						
MERCAT	PRODUCTE	UNITAT	Setmana anterior	Setmana actual	Diferència	Tendència
MERCOLLEIDA (dijous)	porc selecte *	EUR/kg-viu	1,267	1,302	0,035	▲
	porc Lleida	"	1,255	1,290	0,035	▲
	garrí (20 kg)	EUR/unitat	26,50	26,50	0,00	=
LLOTJA DE VIC (dissabte)	canal II	EUR/kg-canal	1,679	1,726	0,05	▲
	garrí (15 kg)	unitat	18,00	18,00	0,00	=

BOVÍ						
MERCAT	PRODUCTE	UNITAT	Setmana anterior	Setmana actual	Diferència	Tendència
MERCOLLEIDA (divendres)	vedella creuada 241-270 kg "R"	EUR/kg-canal	3,34	3,34	0,00	=
	vedella creuada 241-270 kg "O"	"	3,12	3,12	0,00	=
	vedella creuada > 271 kg "R"	"	3,12	3,12	0,00	=
	vedella creuada > 271 kg "O"	"	2,68	2,68	0,00	=
	vedell creuat 331-370 kg "R"	"	3,01	3,01	0,00	=
	vedell creuat 331-370 kg "O"	"	2,79	2,79	0,00	=
	vedell frisó < 300 kg "R"	"	3,03	3,03	0,00	=
	vedell frisó < 300 kg "O"	"	2,94	2,94	0,00	=
	vaca "R" (Extra)	"	2,20	2,20	0,00	=
	vaca "O" (Primera)	"	1,84	1,84	0,00	=

AVIRAM I CONILLS						
MERCAT	PRODUCTE	UNITAT	Setmana anterior	Setmana actual	Diferència	Tendència
LLOTJA DE BELLPUIG (dimarts)	pollastre groc	EUR/kg-viu	0,96	0,86	-0,10	▼
	"	EUR/kg-canal	1,48	1,35	-0,13	▼
	gallina lleugera	EUR/kg-viu	0,01	0,01	0,00	=
	gallina semipesada 2,0 kg	"	0,53	0,53	0,00	=
	gallina semipesada 2,4 kg	"	0,63	0,63	0,00	=
	gallina pesada	"	0,33	0,33	0,00	=
	conill jove*	"	1,65	1,65	0,00	=

* representació gràfica

OUS						
MERCAT	PRODUCTE	UNITAT	Setmana anterior	Setmana actual	Diferència	Tendència
LLOTJA DE BELLPUIG	cat.L (73-63 gr.)*	EUR/dotzena	0,85	0,85	0,00	=
"	cat.M (53-63 gr.)	"	0,75	0,75	0,00	=
LLOTJA DE REUS	cat.L (73-63 gr.)*	"	1,37	1,37	0,00	=
"	cat.M (53-63 gr.)	"	1,24	1,24	0,00	=

CEREALES I FARINES						
MERCAT	PRODUCTE	UNITAT	Setmana anterior	Setmana actual	Diferència	Tendència
LLOTJA DE BARCELONA (dimarts)	blat de moro EUA	EUR/t	170,00	165,00	-5,00	▼
	blat de moro CE	"	-	-	-	-
	blat pinso CE	"	-	-	-	-
	ordi CE	"	-	-	-	-
	blat	"	160,00	160,00	0,00	=
	ordi	"	137,00	136,00	-1,00	▼
	blat de moro	"	165,00	160,00	-5,00	▼
	farina de soja 44%	"	330,00	342,00	12,00	▲
MERCOLLEIDA (divendres)	mandioca	"	-	-	-	-
	blat pinso	EUR/t	152,00	147,00	-5,00	▼
	blat panificable	"	160,00	155,00	-5,00	=
	ordi P.E.64	"	134,00	133,00	-1,00	▼
LLOTJA DE TORTOSA	blat de moro (Urgell)	"	159,00	156,00	-3,00	▼
	arròs blanc "Bahia" Extra	EUR/kg	0,70	0,70	0,00	=

FRUITA SECA						
MERCAT	PRODUCTE	UNITAT	Setmana anterior	Setmana actual	Diferència	Tendència
LLOTJA DE REUS (dilluns)	avellana NEGRETA	EUR/kg-gra	2,75	-	-	-
	avellana NEGRETA	EUR/liura	0,83	-	-	-
	avellana CORRENT	EUR/kg-gra	2,70	-	-	-
	ametlla COMUNA	EUR/kg-gra	-	-	-	-
	ametlla MARCONA	"	-	-	-	-
	ametlla LLARGUETA	"	-	-	-	-

FRUITA						
MERCAT	PRODUCTE	UNITAT	Setmana anterior	Setmana actual	Diferència	Tendència
MERCOLLEIDA (divendres)	poma GOLDEN I 70i+ (a.c.)	EUR/kg	0,275	0,275	0,00	=
	pera LLIMONERA 60i+	"	-	-	-	-
	préssec vermell 67i+	"	0,475	0,475	0,00	=
	préssec Groc 73i+	"	-	-	-	-

OVÍ						
MERCAT	PRODUCTE	UNITAT	Setmana anterior	Setmana actual	Diferència	Tendència
ESCORXADOR DE BARCELONA	Fins a 10 Kg	EUR/kg-canal	6,400	6,500	0,10	▲
	10,1 i 12 Kg/canal	"	6,000	6,150	0,15	▲
	12,1 i 13 Kg/canal	"	5,500	5,600	0,10	▲
	13,1 i 16 Kg/canal	"	5,100	5,200	0,10	▲
	>16 Kg-canal	"	4,90	5,05	0,15	▲
ESCORXADOR DE CATALUNYA (Castellbisbal)	< 7 kg I	EUR/kg-canal	9,600	9,900	0,30	▲
	7,1-10 kg I	"	6,500	6,800	0,30	▲
	10,1-13 kg I	"	6,200	6,500	0,30	▲
	13,1-16 kg	"	5,700	6,000	0,30	▲
MERCOLLEIDA (dilluns)	>16 Kg	"	5,10	5,40	0,30	▲
	23,1-25 kg	EUR/kg-viu	2,300	2,450	0,15	▲
	25,1-28 kg	"	2,150	2,300	0,15	▲



Generalitat de Catalunya

Departament d'Agricultura,
Alimentació i Acció Rural

Direcció General de Planificació i Relacions Agràries

Gabinet Tècnic gabinet_tecnic.dar@gencat.cat

Vedell frisó < 300 kg "O"
(ANOLL II)
Mercolleida

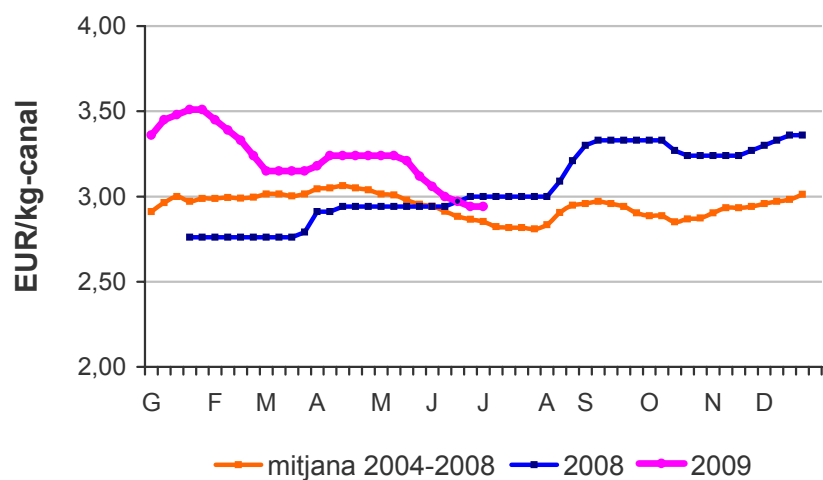

POLLASTRE
Llotja de Bellpuig

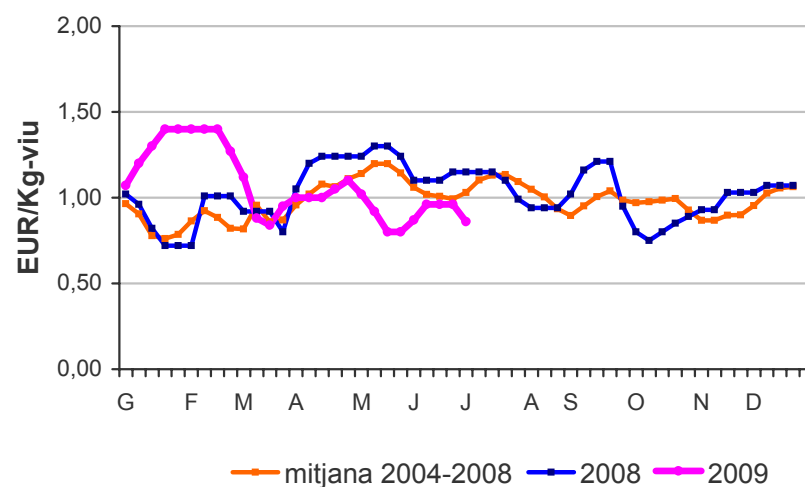

XAI (12,1-13 Kg.)
Escorxador de Barcelona

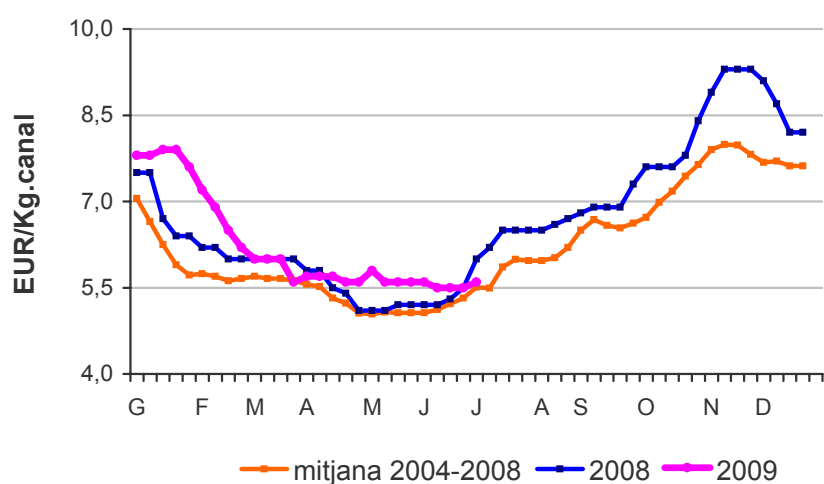

CONILL
Llotja de Bellpuig

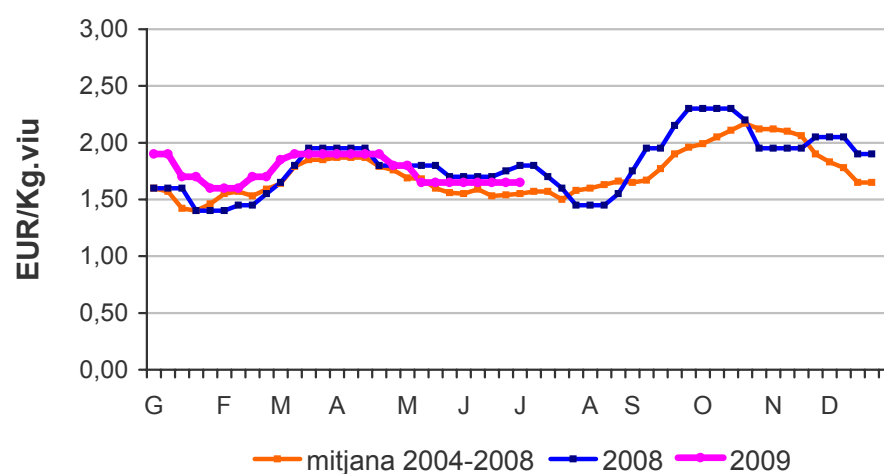

PORC SELECTE
Mercolleida

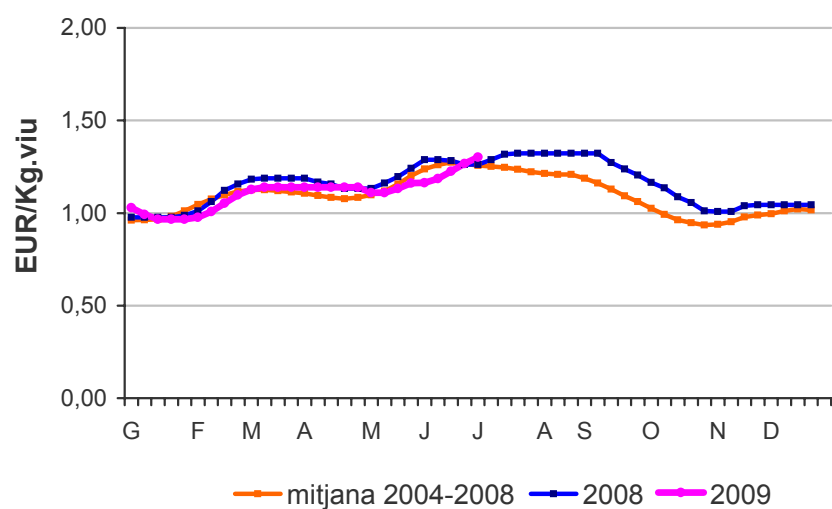

OUS (Cat. L)
Llotja de Belpuig

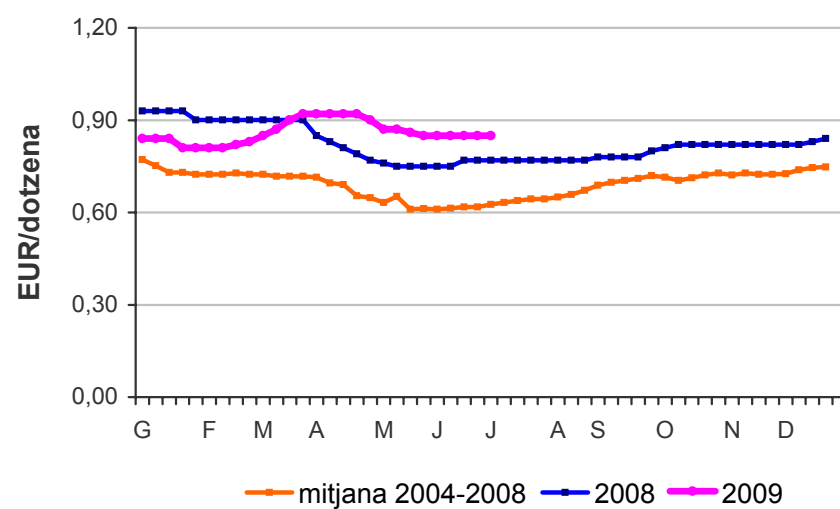

I Conjuntura Sectors Agrícoles I

En els productes agrícoles, destaca com fa ja unes setmanes, la baixada de tots els preus dels **cereals** excepte la soja. Tot i aquestes baixades, les operacions continuen fent-se al dia i amb molta cautela ja que els preus poden fer un tomb d'un dia a altre. S'ha de destacar que aquest any el contingent de sorgo i blat de moro de tercers països amb destinació a Espanya, te possibilitat d'entrar d'una sola tacada a partir del mes d'agost, si finalment així ho aprova el Comitè de Gestió de la UE. **En la fruita**, pel que fa a la fruita de cambres, s'ha acabat ja la campanya de la pera Conference, amb bons resultats finals; en canvi, els estocs elevats de poma Golden, no semblen que tindran el mateix final. D'altra banda ha començat ja la nova campanya de préssec vermell i nectarina i s'han fixat els primers preus, tot i que la demanda, en general i en especial la d'exportació, està poc activa.

